Paper Experience

Writing*Art*Graphic

FREE PRESS Fall|Winter '05 - Spring|Summer '06 #8/1





www.montanacolors.com

YELLOW
SKINNY CAP

NUEVO DIFUSOR
SKINNY BANANA
FUNCIONA
EN TODOS
LOS FORMATOS
CON VÁLVULA HEMBRA

montana
mtn
HARDCORE
ALIEN

DISTRIBUTION IN ITALY:
Attenzione: Gli originali prodotti MONTANA COLORS
sono distribuiti in esclusiva in Italia da FULL CLIP COLORS.
Tel/Fax:+39 023 452046 Cell. +39 347 6459927. info@fullclip.it

original product from

MARC ECKŌ'S

getting up

CONTENTS UNDER PRESSURE

"Uno stile di gioco vario e avvincente si sposa a una realizzazione tecnica più che valida"
PS2 Magazine Ufficiale







EVERY REVOLUTION STARTS WITH A MESSAGE

www.atari.it
www.atari.com/gettingup

PlayStation 2 · XBOX · PC DVD ROM · vodafone · the collective · *ecko unltd. · 16+ www.pegi.info · ATARI

GETTING UP© 2005. ATARI 2005 COPYRIGHT© MARC ECKO LTD. GETTING UP© 2005. ATARI 2005 COPYRIGHT© MARC ECKO LTD



eckōred

Distributed by AGENTESPECIALE srl,
T: 071 20 72 202 F: 071 20 30 103
info@agentespeciale.com

ALL ABOUT STREETS CULTURE SINCE 1998

MOVE
MOVEURBANCLOTHING.COM

LE MIGLIORI MARCHE URBAN E STREET:
ECKO UNLTD - SOUTHPOLE - SIR BENNI MILES - ZOO YORK - LIVE MECHANICS - LRG
KARL KANI - PHAT FARM - PHAT FARM SHOES - G UNIT - G UNIT SHOES - TIMBERLAND
REEBOK - MAJESTIC - FUBU - ENYCE - KANGOL - AND1 - NIKE CLASSIC - DC SHOES
UNK ROCA WEAR - AKADEMIKS - ICE CREAM SHOES - NEW ERA CAPS AND MORE!

WWW.MOVEURBANCLOTHING.COM

VIBRARECORDS®
• www.vibrarecords.com

VASTO ASSORTIMENTO DI CD VINILI E DVD:
HIP HOP - R&B - BATTLE BREAKS - B-BOY RECORDS - RARE GROOVES ESCLUSIVE HIP
HOP ITALIANO - DJ & WRITING TOOLZ: TESTINE SHURE ORTOFON - STANTON -
MIXERS: VESTAX - ECLER - SPRAY MONTANA MARKER ON THE RUN - MAGAZINES
SPEDIZIONI IN TUTTA ITALIA - VENDITA AL DETTAGLIO E ALL'INGROSSO

WWW.VIBRARECORDS.COM



MOVE - MOVEOUT - VIBRARECORDS LI TROVI A VERONA: VIA MARCONI, 10 - A MILANO: VIA ANFOSSI, 13 - A FERRARA: VIA RAGNO, 50

www.paperexperience.com

Blog > Clik for the News

Back > Old Issue

Contact > Address and E-mail

Paper Experience
Writing *Art *Graphic

BLOG | NOW | BACK | DISTRIBUTION | CONTACT | LINK

Link > Friend and Distribution

NOW

COVER #8



INFO

Paper Experience #8
Fall | Winter '005 '006
Size: 27 x 18 cm
Pages: 64
copies: 10/12000

PREVIEW

Clik for Preview

Clik for changes track

1 2 3 ×

Design: Bruce Hochstein/CH

BIG AIR
skate & snowshop

Via Marco Polo 226
Via Marco Polo 236
Osimo > Ancona
Tel. > 071 72 32 146

www.paperexperience.com

Paper Experience
WRITING*ART*GRAPHIC

#8.1
Fall|Winter '005
Spring|Summer '006

Direttore Responsabile /*Managing Director*
Aldo Forlani (for.aldo@libero.it)

Art Director
Luca Forlani (indastria@agentespeciale.com)

Grafica e Impaginazione /*Graphic Designer*
Luca Forlani : *Indastria.CoolHidea!

Marketing e Pubblicità /*Marketing and Advertising*
*Indastria.CoolHidea!
V.le della Vittoria 27, 60123 Ancona
Tel. 071 20 76 681 - Fax. 20 80 103
indastria@agentespeciale.com
www.agentespeciale.com

Stampato da /*Printed by*
Grafiche Scarponi, Osimo (AN)

Registrazione
n°16/05 rilasciata dal Tribunale di Ancona
il 27/05/2005

Hanno Collaborato /*Contributors*
Renzo "ELEL" Cognini, Serena Salvucci, Sara (Tazreport.it), Pietro Rivasi (stradanove.net), Aldo Forlani, Marica Ranieri, Annalisa Palmieri,

Ringraziamenti /*Special thanks*
Umberto Grati, Wany, Mauro (Compograf), Aereosolart.it, Willy, Fritz, Fabio (Vibrarecords), Marcella, Zephyr, Mario & Paola, Wreckage Project, Giusi, Giada, Dash e chi ha supportato negli anni questa realtà.

Invio Foto e Immagini /*Send Photos*
Per inviare le foto dei vostri lavori, potete usare l'indirizzo email: indastria@agentespeciale.com, mandandole a una risoluzione di 250/300 dpi in formato JPG.
Potete mandare anche Foto, Immagini o quant'altro via posta normale, all'indirizzo: Paper Experience c/o Indastria.CH, V.le della Vittoria 27, 60123 Ancona

68 24

Senza ordine, senza commenti, un pò così come viene... i commenti danneggiano le sensazioni che vengono provocate dalle immagini, l'ordine non è altro che una fantasia per dare un posto a qualcosa in modo da poterla poi ritrovare.

Spero appreziate tutto quello che vi viene offerto, sia tra questa pagine che nella vita in generale. 64 pagine di immagini, scene, foto, provocazioni, dentro ad un nuovo formato più generoso che a stento riesce a contenere una realtà, in questo caso illustrata attraverso l'immaginazione di qualche individuo.

Buona visione.

FREE COPY

■ Rivista gratuita di Arte, Writing e Grafica - pubblicità inferiore al 25%
- Questa rivista non intende incitare nessuno a scarabocchiare qualsiasi superficie con gli spray o pennarelli.
■ Free magazine of Art, Writing and Graphic - This magazine doesn't want to incite anyone to draw on any surface with spray and pens.

E' vietata la riproduzione anche parziale delle immagini e delle illustrazioni, fatta eccezione delle foto di writing e street art in quanto proprietà degli artisti che ce le fanno pervenire in forma anonima.

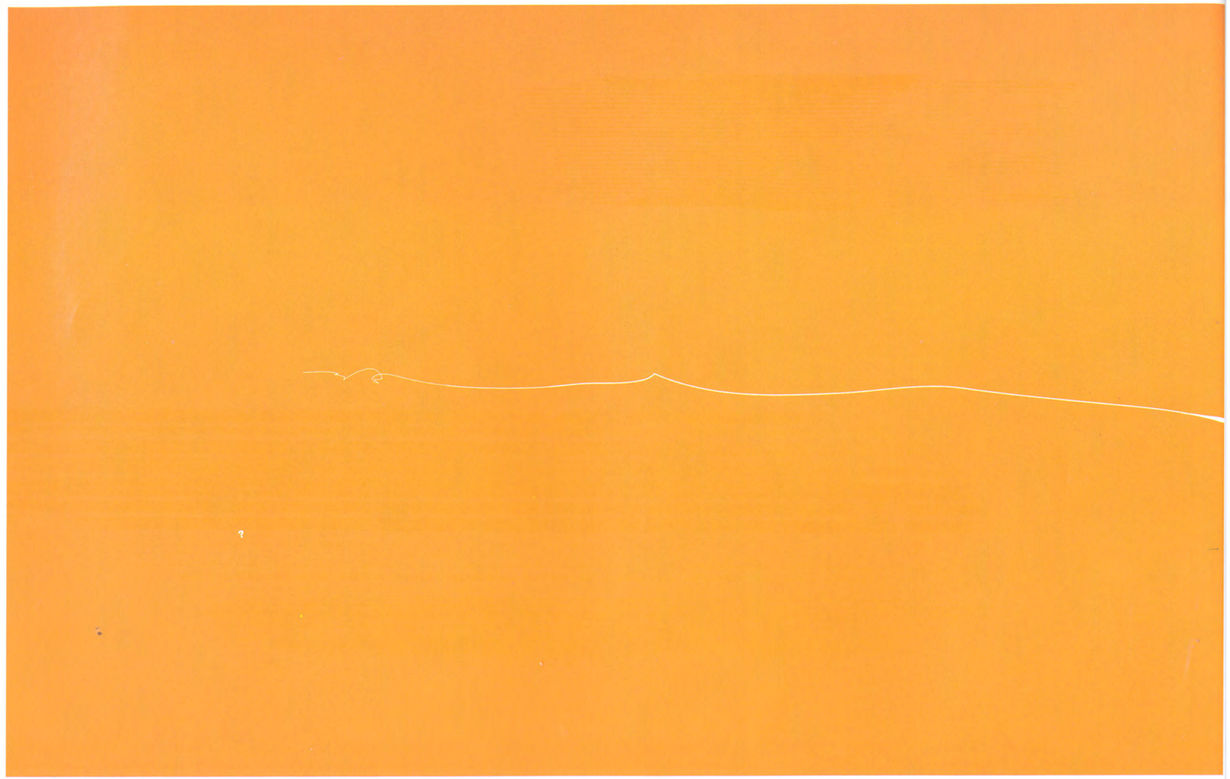


DOOE

Walls Industries

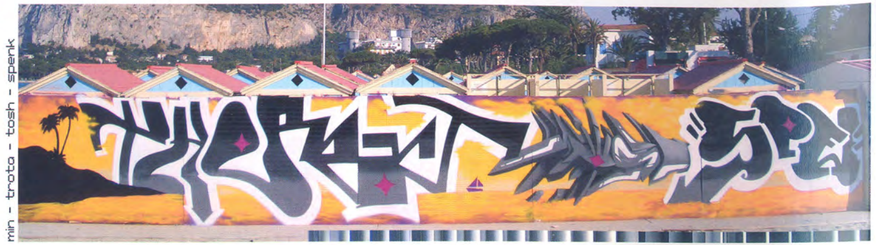

min - trota - tosh - spenk



noff - mind2



ues



swing - bart



dania - cat



sanda - spra



noff - skalp



sez - mind2 - cuore - noff



mp



gets - gore



bros



bros



men





blast - e one

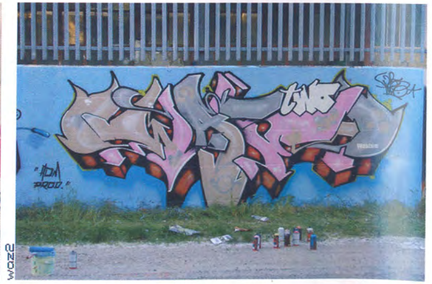

woz2



shio - blow



stylel





rop



wony



sonda



enyts

desa - trips - toad - acet - angel



wany



kor



walts

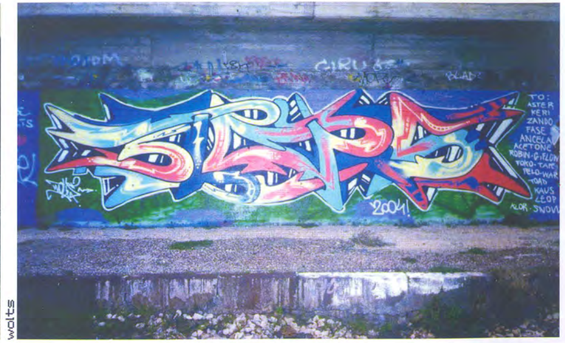



Art Child - Scam - Zephyr - Bacon - Slan



thomas - helio



drugo



tsunami



bros



oskie



tren - django



swing







wany - zeno



lord



dhero - ogre





zero



etnik

TO DOODLE


taz:K report
Street 2005
Fever
STREET FEVER
GRAFFITI SHOW II

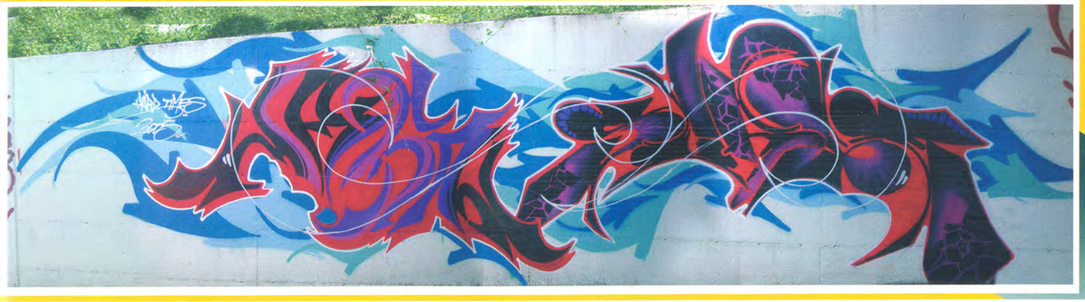

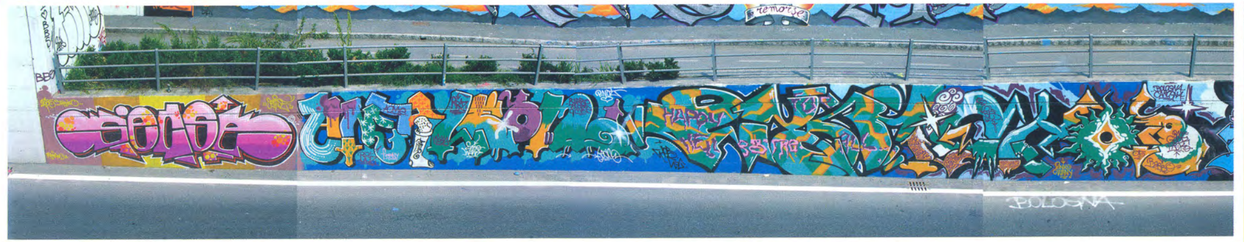


1990
2005


Street 2005
Fever
STREET FEVER
GRAFFITI SHOW
2













Street Fever 2005
STREET FEVER GRAFFITI SHOW 2

Castelluccio Blooming













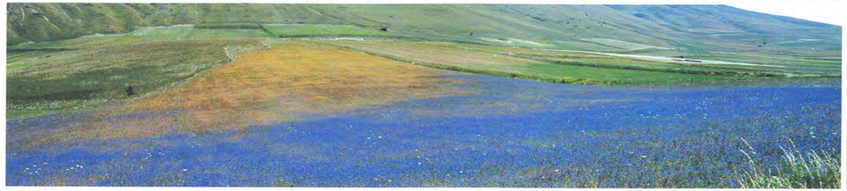

Foto Aldo Forlani

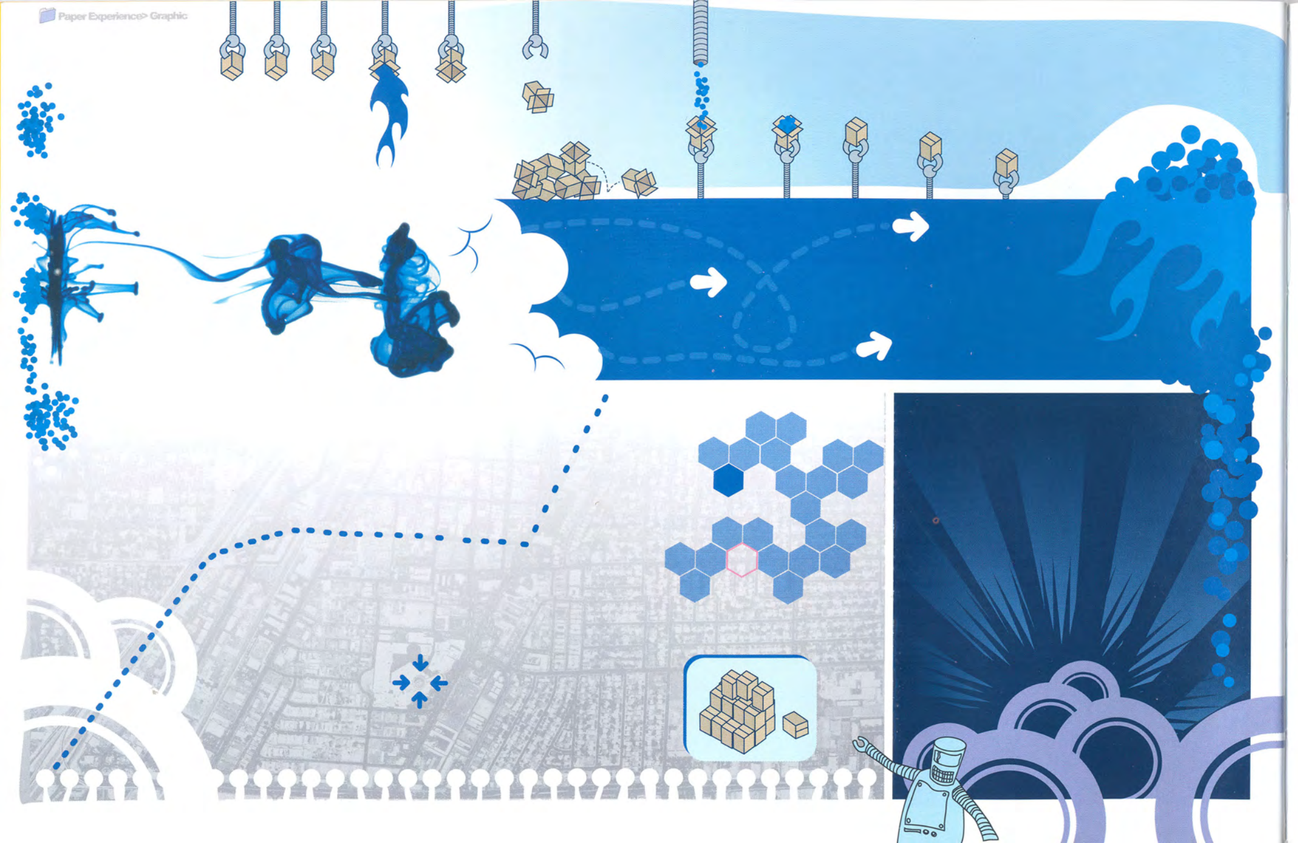

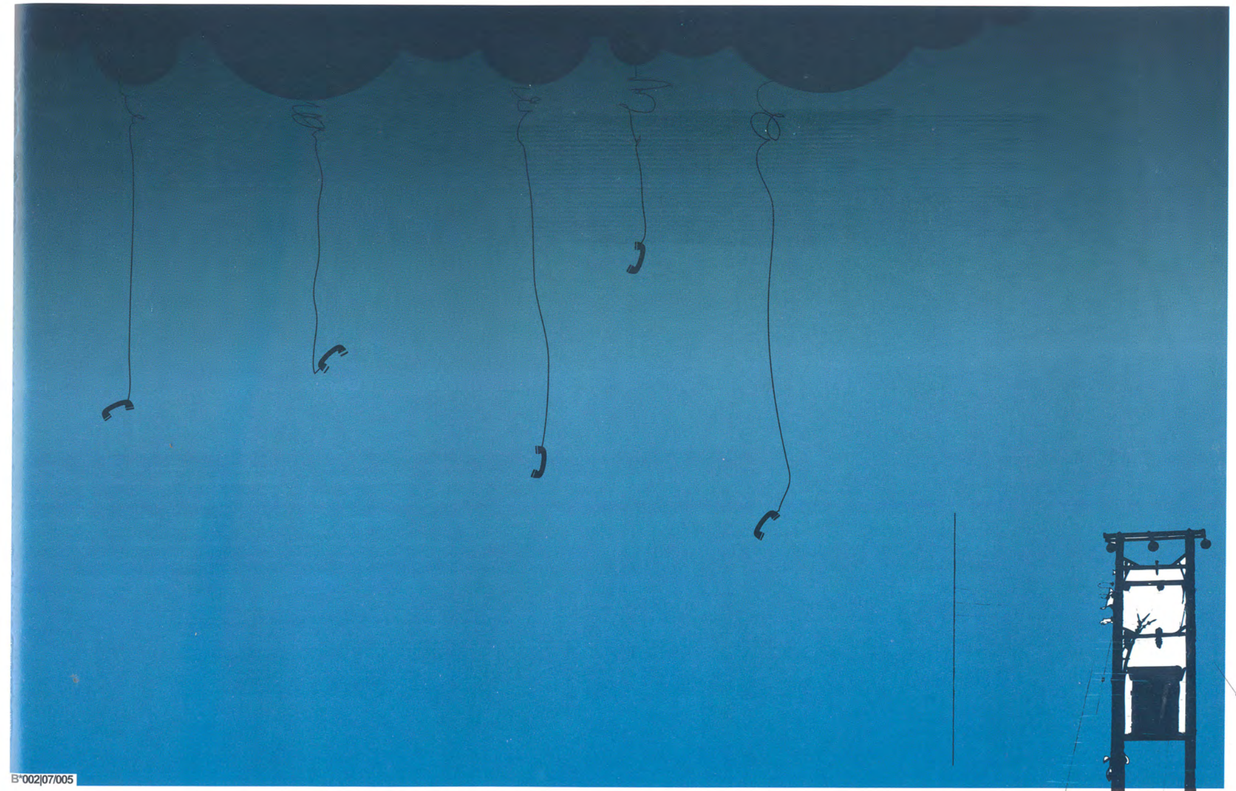

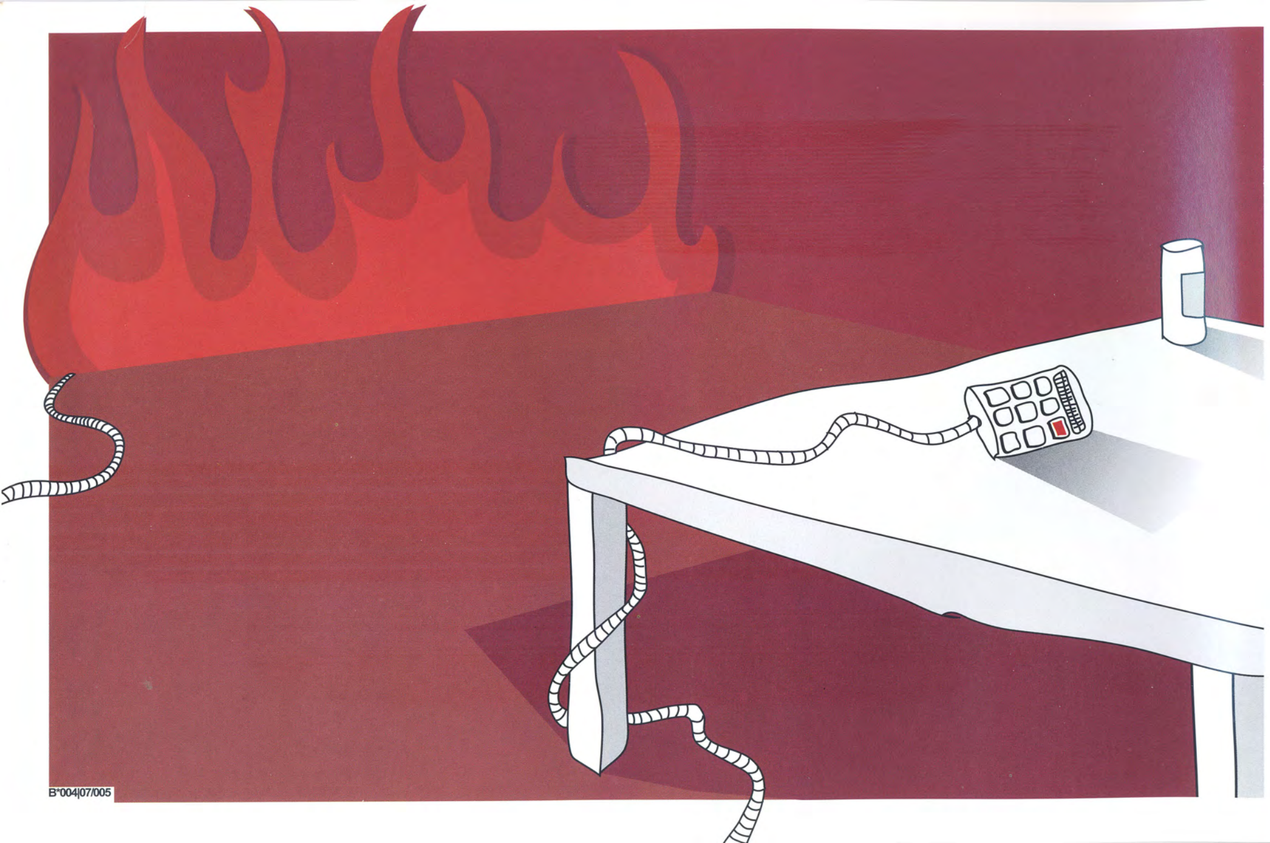
B*004|07/005







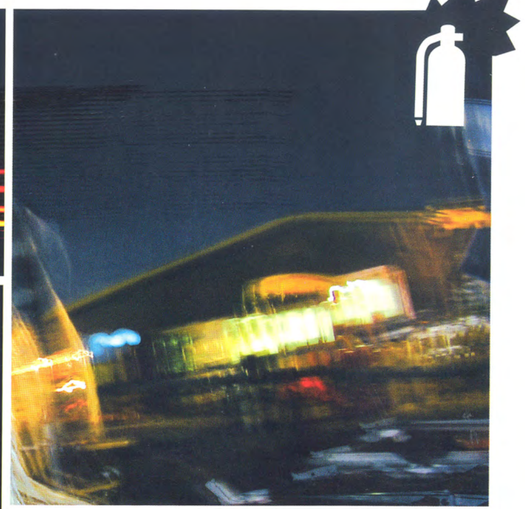

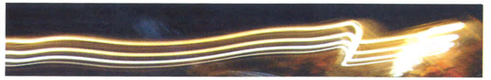





UMBERTO GRATI



CHI SEI?
Sono , non è facile parlare di se stessi , mi considero una persona estremamente sensibile , ho capito anche a mie spese soprattutto quando ho incontrato persone che non lo erano affatto . Purtroppo ho sempre fatto fatica ad esternare i miei pensieri soprattutto quando questi ferivano qualcuno , perciò ho sempre trovato nel disegno una voce alternativa che sfogava le mie ansie e le mie ragioni . Poi col tempo sono riuscito a controllare queste emozioni ed ho trovato anche la chiave di alcune scatole chiuse dentro di me ..

DOVE VIVI?
Ho vissuto a Firenze dove ho studiato presso l'istituto per l'arte ed il restauro conseguendo un diploma di grafico pubblicitario , ho vissuto a Milano lavorando presso la Emi ,casa discografica , come grafico appunto , poi mi sono licenziato ed ho svolto l'attività di illustratore come freelance. per un destino beffardo mi sono ritrovato ad Ancona dove sono nato e dove vivo attualmente , nel frattempo mi è nata una figlia che amo più di ogni altra cosa , perciò sono rimasto ad allevarla perchè penso che i primi anni di vita sono determinanti per ogni individuo, quindi vivo ad Ancona e su MArte.

MA...?
Sicuramente non mi fermerò in questa città , o meglio grazie al fatto che sono un artista , potrei vivere ovunque dove esiste una linea telefonica in adsl ed un tavolo da disegno sotto le mie mani , certamente non deve mancare il mare .

IL FILM CHE GIRERESTI?
Mi piacerebbe collaborare alla creazione dei personaggi di un film di tim burton o di lucas o meglio di spielberg , sempre nel mondo della fantasia

COSA TI FA PAURA?
la cattiveria degli umani

COSA VORRESTI ELIMINARE DALLA TUA VITA?
La rabbia, i peli superflui .

COSA TI MANCA O COSA NON PUO' MANCARE ?
Posso dire a bassa voce che non mi manca molto , quello che mi manca veramente te lo dico in un orecchio dopo.

COS'E' CHE TI FAREBBE LASCIARE TUTTO?
Forse... un extraterrestre

DA COSA TI SENTI INFLUENZATO?
dalle donne , in tutti i sensi , nel bene o nel male ahime..


alberus

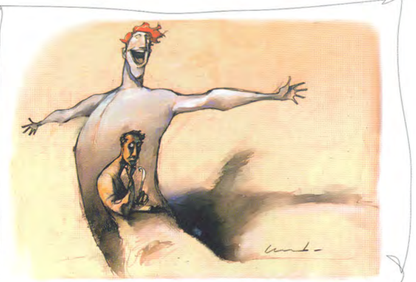
intro&estro


depart




donna pazza


kaos


archetipo





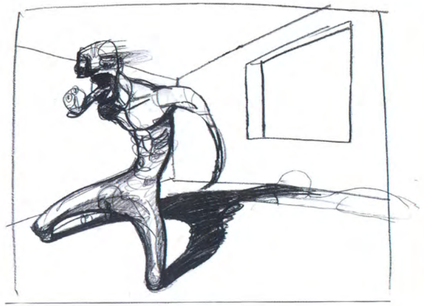


heartcut


on the table

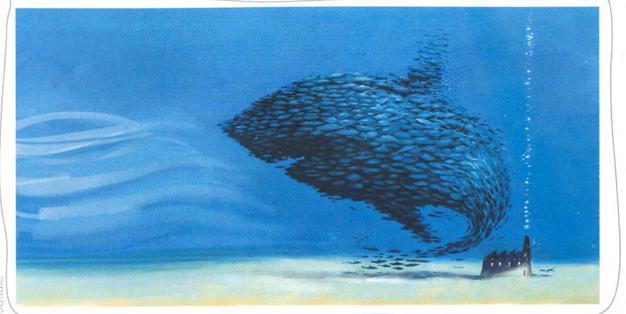
squalo


antenati

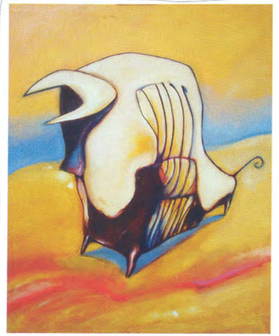
torre gialla


street


uomo in mare


nasci


sottosopra


subliminali


silenzio


swimming drop


lifting



on the table



sanguis



osteria





risk agent

www.umbertograti.com

A
H1
H
I

F 08 2a 10

ENTRARE ADAGIO



William Vecchietti









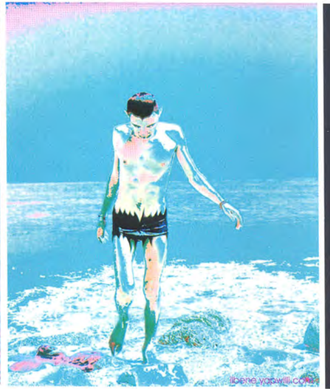





















Thanks Google Map Immage

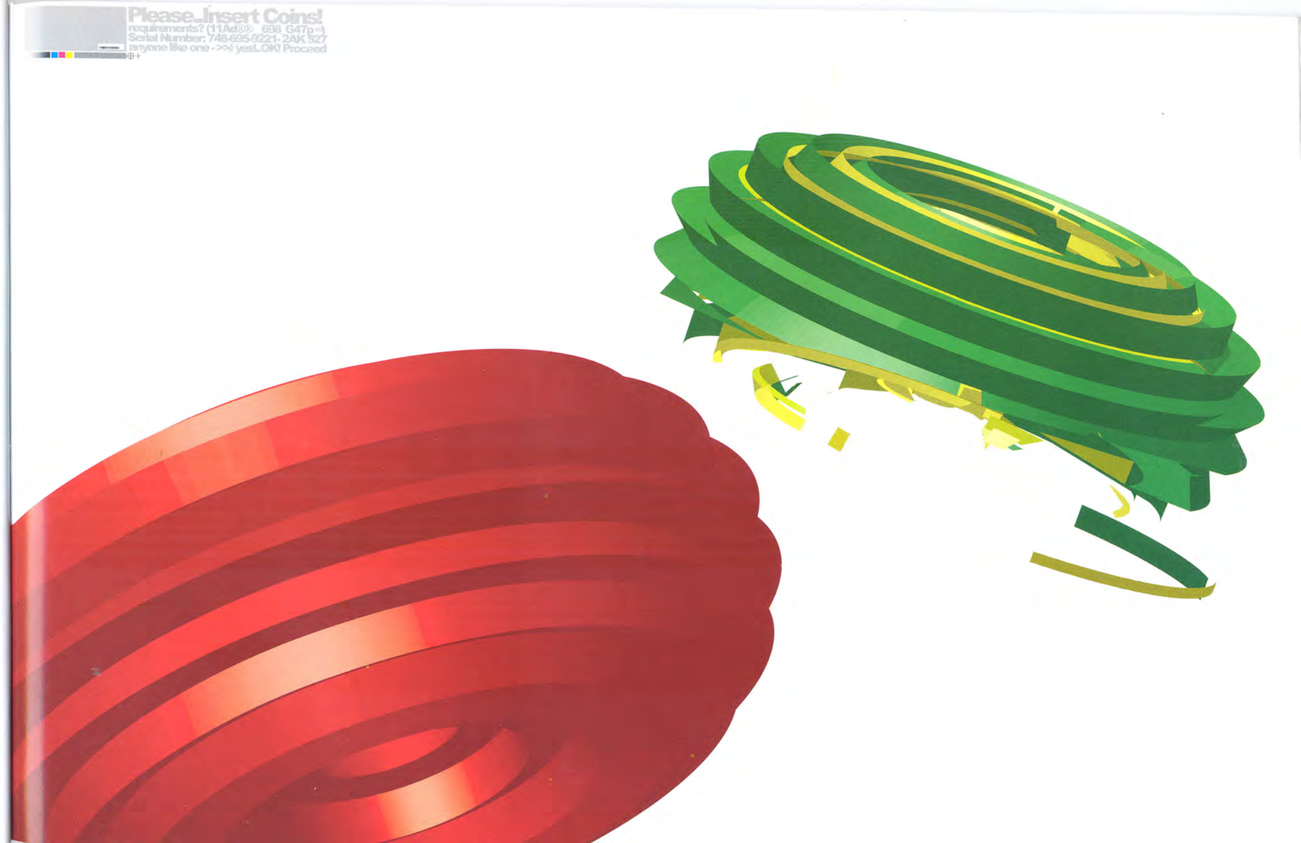

Trains





macilla | sam



norma



hegs | kaf



oczb



fuxia



bond



hegs

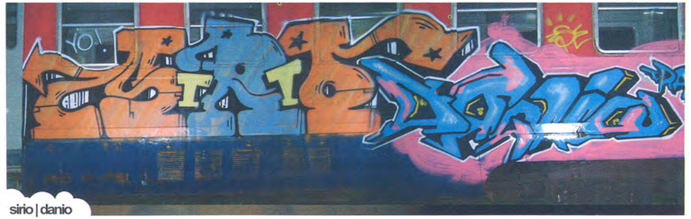

sirio | danio



best



zephyr



thomas



hccb



blow | sirio



3n



elvis



cat



mr. blur



norma



move

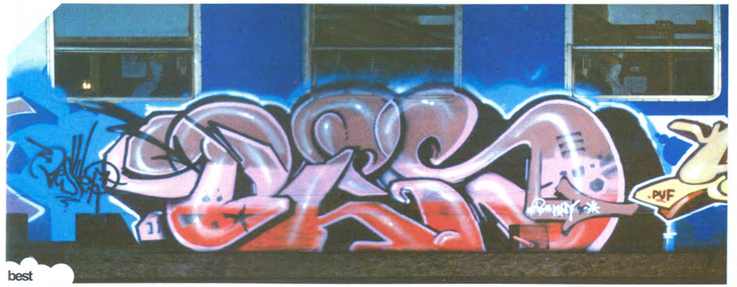

best



bostik



zephyr



hfs



thomas



thug



kombo



fuxia



robe



best



teks



coca



ridge | moxa



hegs



neko



nafta



blow


neko


gratis


eys | moin


lenz


neoh

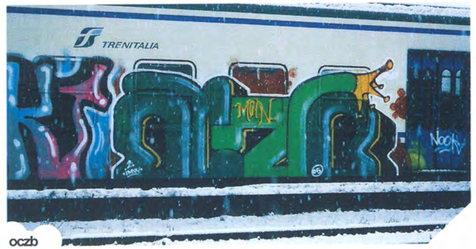
oczb


bume


jason




rems | angra


yomo


age16


sirio


robe



cats



jason



swing | bart



secse



elvis



angra



lost



dias



mode



misterX



neoh



miami



zero | dias


poster


wolts


dias


mela




jab


resp



mr blur


relas


wigs


esco3


sashen


soia



ti amo


astro


bume


angra


natan


iabo


dea


angel


pako


mode



resp


bart | swing


fuxia

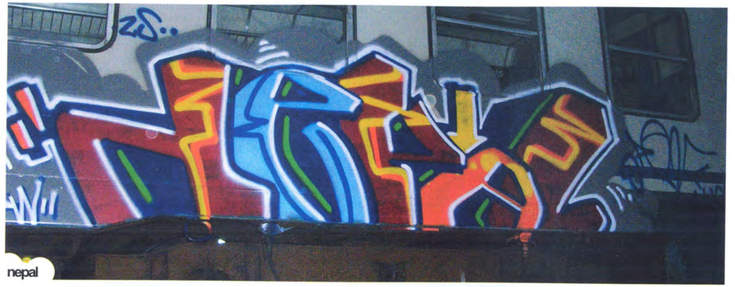
nepal


gore


teks


humen


chaos



volk | pom | mls


relas



Thclan | John | Gore | TH clan


thomas



teks


ske


ots


kane


mls


kombo


poster


mode


chaos


mls x 2


phen | zenok



Stiamo raccogliendo materiale per il prossimo numero, quindi se credete, potete inviare le foto dei vostri lavori, all'indirizzo email: indastria@agentespeciale.com mandadole a una risoluzione di 250/300 dpi in formato JPG. Potete mandare anche Foto, Immagini o quant'altro via posta normale, all'indirizzo: Paper Experience c/o Indastria.CH, V.le della Vittoria 27, 60123 Ancona

I Was Here


mis


pollo


pollo


otis


lepre | uno


teks


059


rois



mind



zelda



hfs



diauht



mls | 059





hegs



wais | jango



does | da





tma



ib crew



180



ares





rinos | hobs



thug



tma



180



hobs



snk



fb



blast



geko



geko







A-001



B-003



C-005



D-007



1-00A

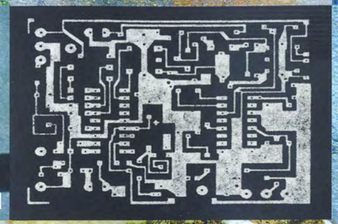



2-00B



3-00C



M-001



O-001



7-071



X-001



L-001



L-002



L-003



FOTO LUCA F.

Disused Oil Mill





PHOTO© LUCA F.



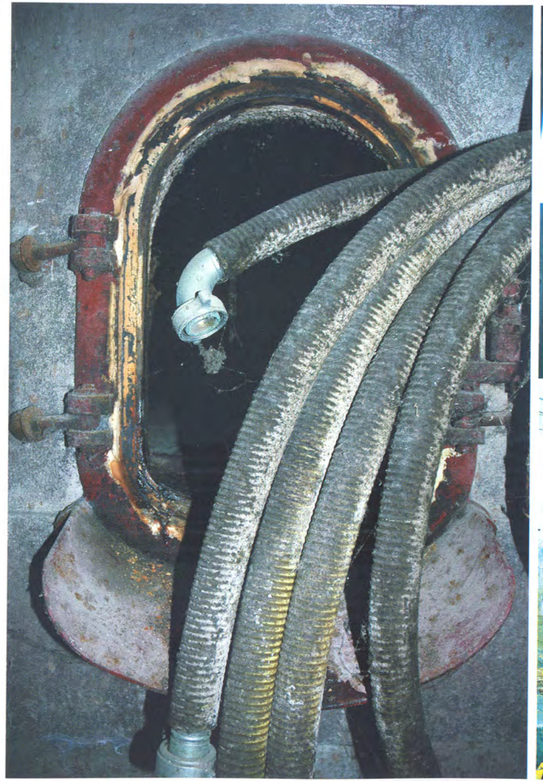





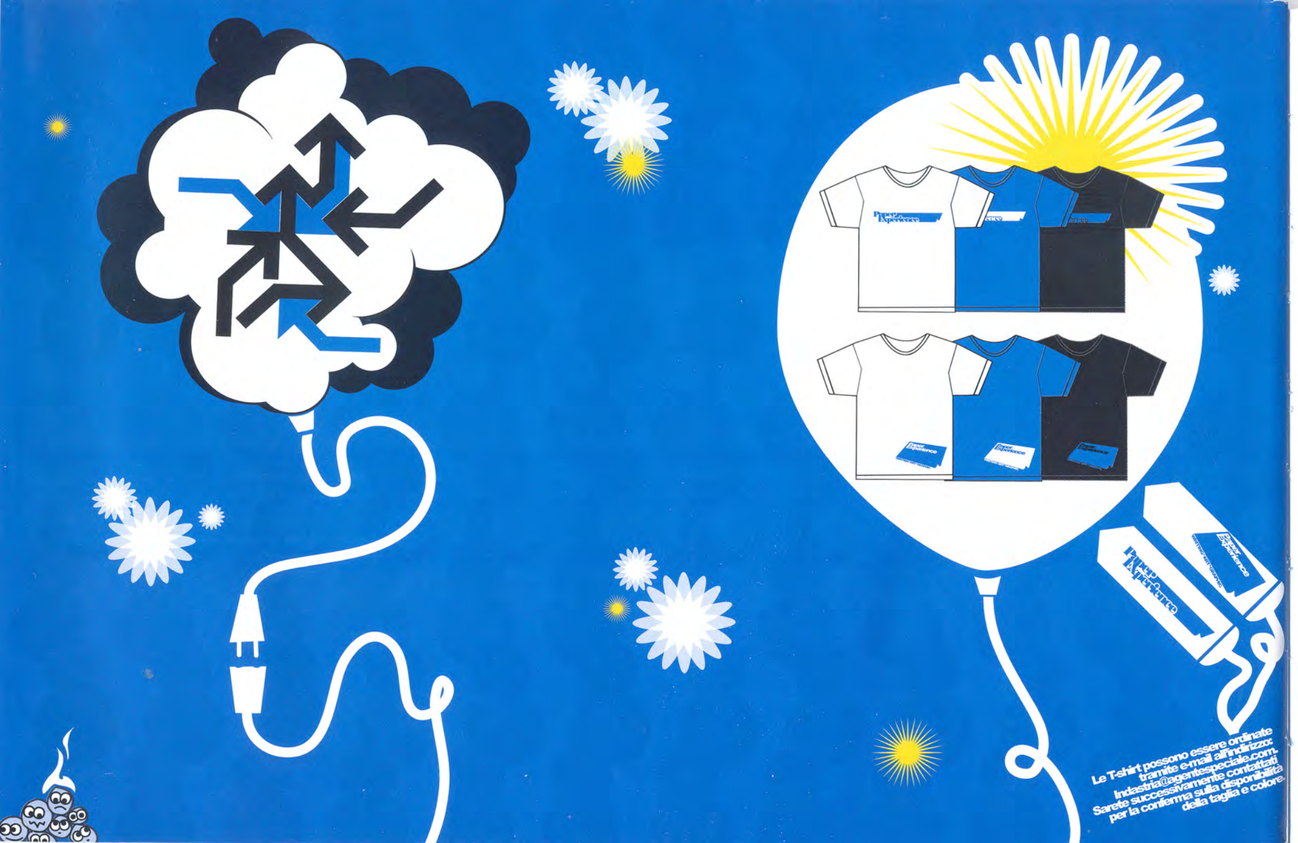

Le T-shirt possono essere ordinate tramite e-mail all'indirizzo: Indastria@agentespeciale.com. Sarete successivamente contattati per la conferma sulla disponibilità della taglia e colore.

Paper Experience

Paper Experience
WRITING · ART · GRAPHICS

BLOG

www.paperexperience.com



CLICK

Stiamo raccogliendo materiale per il prossimo numero, quindi se credete, mandate i vostri lavori, foto illustrazioni o quant'altro, via e-mail a: indastria@agentespeciale.com - (300 dpi, RGB „JPG) o via posta normale a: Paper Experience c/o Indastria.CoolIdea V.le della Vittoria 21, 60123 Ancona. Se lo desiderate, potete lasciare un numero telefonico o e-mail per, qualora lo ritenessimo necessario, essere contattati.




CLASHY CLASH AGAINST THE VILLAINS
THE SUPA SUPA-HERO
IN A CRAZY PLACE...
THE VILLAINS CAN'T FUCK WITH CLASHY CLASH!!!
FUCK YOU ALL!
WE ARE BAD ASSES AND WE WANT YOUR MONEY!
NO PLEASE.. DON'T KILL ME , I'M A POOR GUY, I HAVE NO MONEY. I GO TO SCHOOL BECAUSE I DON'T WANT TO BECOME AN IGNORANT LIKE YOU!
INCREDIBLE!
CRAZY!
AMAZING!
WE HAVE DONE SOME TEST ON CLASHY CLASH AND A "SUPA HERO X" CLASHY CLASH IS THE NUMBER ONE SUPA HERO THANKS TO ITS SPECIAL FEATURES
SPECIAL FEATURES
STRENGTH
POWER
CLASHY CLASH SUPA-HERO X
THIS SUPA HERO IS VERY STRONG!
FUCK!
FUCK!
I AM THE MOST POWERFOUL SUPA HERO IN THE UNIVERSE BECAUSE I HAVE SOME SPECIALS FEATURES...
SUPA LASSO!!!
CLASHY CLASH HAVE SUPA POWERS... HE ALWAYS WIN AGAINST THE EVIL
THOSE BOYS WILL NOT GIVE MORE ANNOYANCE TO YOU!!
THE END.. FOR NOW..
THANKS CLASHY!
CLASH
HIGH PRECISION ART SUPPLY
CLASH SPRAYPAINT, 75 MATT COLORS, LOW PRESSURE, ULTRA COVERING
NO BULLSHIT, JUST A STRAIGHT HONEST HIGH QUALITY PRODUCT...
www.clashpaint.com
Exclusive distribution FULLCLIP COLORS
ph/fax: +39 02.34.52.046 info@fullclip.it
* OUT NOW!: 10 nuovi colori ultra opachi. Formula ritoccata e durata della vernice extra!
10 nuovi colori ultra opachi. rosso giove. rosso chianti. verde alga. verde ebola. blu tsunami. viola livido. clash sun. clash beige. clash petrolio. clash caipirinha.


G Unit
CLOTHING COMPANY
Heavy
Distributed by AGENTISPECIALE srl.
T: 071 20 72 202 F: 071 20 80 103
info@agentispeciale.com





*eckō unltd.

Distributed by AGENTESPECIALE srl,
T> 071 20 72 202 F> 071 20 80 103
info@agentespeciale.com

ph & design: Blast® Industria.CH!